



The-One system
더원이사시스템(주)

| 회사소개서





더원이사시스템은 기업이전 업계의 선두주자로서
고객에게 최상의 토탈 서비스를 제공할 수 있도록
전문인력을 양성하며 공급하고 있습니다.
대한민국 전역에 전문인력 네트워크를 구축하여
2021년 5,523개의 기업이전 프로젝트를 수행했으며,
고객 맞춤형 서비스를 제공함으로써
서비스 품질 향상에 기여하고 있습니다.
고객사에는 최상의 이전 토탈 서비스를,
직원들에게는 차세대 리더로서의 전문교육을 제공하는
운영전문산업의 중심기업입니다.



1등 기업이사, 더원이사시스템

사훈

대한민국 기업이사 운영전문산업의
진정한 일등기업이 되는 것

경영목표

꿈, 흥, 깡과 용기로
서비스 초격차를 완성하자

인재상

일을 사랑하고 사람을 사랑하는
친절한 프로젝트 전문가



사업자등록증



여성기업확인서

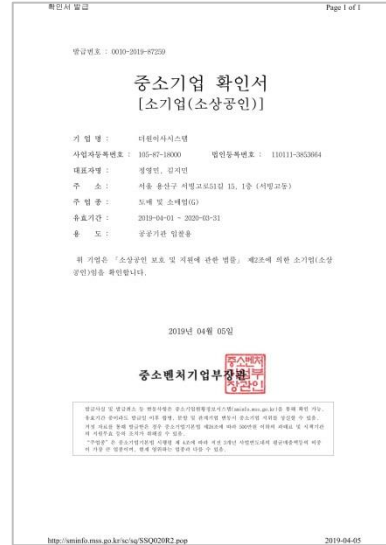

중소기업확인서



화물자동차
운송주선사업허가증

더원이시스템은 기업이전 업계의 선두주자로서 고객에게 최상의 서비스를 제공할 수 있도록
전문인력 양성 및 인력공급 서비스를 제공하고 있습니다.

프로젝트 이전 실적

프로젝트 실적

더원이사시스템의 프로젝트 이전 실적입니다.

기간 : 2019-04-01~2020-01-29

No.	계약건명/공사명	유형	계약일자	발주기관	계약금액
1	중앙소방학교 공주 신청사 이사 용역	공공기관	2019-05-24	소방청 중앙소방학교	45,320,000
2	의생명융합연구소 이사	연구소	2019-06-04	양산부산대학교병원	29,150,000
3	태장중 석면제거사업 전후 물품이동 용역	학교	2019-06-20	경기도수원교육청 태장중학교	49,390,000
4	중부지방고용노동청 사옥이전	공공기관	2019-07-01	중부지방고용노동청	50,000,000
5	도색공사에 따른 집기 이전 계약	학교	2019-07-15	경기도교육청 경기도평택교육청 도곡중학교	18,000,000
6	도당고 바닥교체공사에 따른 포장 이사 용역(집기 반 · 출입)	학교	2019-07-17	경기도교육청 도당고등학교	22,693,000
7	교실바닥교체공사에 따른 포장이사용역	학교	2019-07-24	경기도의정부교육청 금오초등학교	10,417,000
8	2019년 방위사업청 조직개편 사무실 이사용역 계약	공공기관	2019-08-23	방위사업청(운영지원과)	54,676,000
9	건강보험심사평가원 서울지원 신사옥 이사용역	공공기관	2019-08-26	건강보험심사평가원	49,940,000
10	마포구립서강도서관 도서, 집기 이전 및 보관	문서	2019-09-18	마포구립서강도서관	31,390,000
11	일산고_ 폐기물(집기 등) 처리 용역 계약	학교	2019-09-27	경기도교육청 일산고등학교	2,585,000
12	도당고 교육행정실 집기 반 · 출입(포장이사) 작업	학교	2019-09-30	경기도교육청 도당고등학교	1,661,000
13	GLP/한약비임상시험센터(GLP) 시설, 장비 이전 용역	공공기관/연구소	2019-10-14	한국한의학진흥원	20,000,000
14	학교석면 해체제거사업 관련 이사 용역	학교	2019-11-07	경기도부천교육청 상지초등학교	35,222,000
15	천일초등학교 석면공사에 따른 포장이사 및 정리 위탁용역 계약	학교	2019-11-22	경기도수원교육청 천일초등학교	49,225,000
16	대신초 석면해체제거사업 집기 이전 용역 계약	학교	2019-11-25	경기도교육청 경기도여주교육지원청 대신초등학교	41,668,000
17	일산고_[교사동석면제거사업]석면공사에 따른 이사 용역 계약	학교	2019-11-26	경기도교육청 일산고등학교	43,879,000
18	포곡중 교실천장(석면)교체공사에 따른 포장이사 및 정리용역 계약	학교	2019-11-26	경기도용인교육청 포곡중학교	32,230,000
19	동국대학교 창의학습공간 신설에 따른 자료 이전	문서	2019-11-28	동국대학교	33,030,000

프로젝트 이전 실적

프로젝트 실적

더원이사시스템의 프로젝트 이전 실적입니다.

기간 : 2019-04-01~2020-01-29

No.	계약건명/공사명	유형	계약일자	발주기관	계약금액
20	부천중원초등학교 석면해체.제거교실 집기비품 이전및 재배치 용역	학교	2019-12-10	경기도부천교육청 부천중원초등학교	34,250,000
21	소사초 석면공사에 따른 집기 이전 용역	학교	2019-12-11	경기도부천교육청 소사초등학교	31,559,000
22	포곡중 석면공사에 따른 컨테이너 임대 용역 계약	학교	2019-12-12	경기도용인교육청 포곡중학교	4,730,000
23	용인고 석면해체제거공사 이사용역	학교	2019-12-17	경기도교육청 용인고등학교	10,890,000
24	광주도평초 석면해체관련 이사 용역	학교	2019-12-17	경기도교육청 경기도광주하남교육청 광주도평초등학교	18,799,000
25	동대문구민체육센터 운영물품 이전 용역	공공기관	2019-12-23	서울특별시 동대문구	30,582,000
26	계남고 교실 및 관리실 바닥공사에 따른 포장이사·정리 용역 계약	학교	2019-12-24	경기도교육청 계남고등학교	19,182,660
27	풍덕초 석면해체제거 전후 물품 이동 용역	학교	2019-12-26	경기도용인교육청 풍덕초등학교	19,800,000
28	좌향초 석면 해체제거 공사에 따른 집기류 이사 용역 계약	학교	2019-12-26	경기도용인교육청 좌향초등학교	20,383,000
29	석면제거공사 도서실 및 체육관 등 내부 물품 이전 및 복구 용역 계약	학교	2019-12-30	경기도교육청 경기도수원교육청 수원제일중학교	11,726,000
30	상탑초 석면해체제거사업에 따른 비품집기류 이전 및 재배치 용역 계약	학교	2019-12-30	경기도성남교육청 상탑초등학교	51,700,000
31	물품이동 지원 및 사무실 조정 용역	공공기관	2019-12-31	건강보험심사평가원	48,730,000
32	도당중 교무실(문화예술체육부) 이전 용역	학교	2020-01-02	경기도교육청 경기도부천교육지원청 도당중학교	1,500,000
33	용인고 도서관 환경개선공사 비품이전 용역	학교	2020-01-07	경기도교육청 용인고등학교	8,000,000
34	2020년 부천대명초 초등돌봄 구축 관련 집기류 이전 용역계약	학교	2020-01-13	경기도교육청 경기도부천교육지원청 부천대명초등학교	7,700,000
35	청계초 천장공사 이사(이전) 용역	학교	2020-01-13	경기도안양교육청 청계초등학교	22,847,000
36	교실 바닥교체 공사에 따른 내부 이사용역	학교	2020-01-14	경기도부천교육청 역곡중학교	19,921,000
37	현장원가사무소 이사 및 설치용역	공공기관	2020-01-23	방위사업청(운영지원과)	12,743,000
합 계					995,518,660



기업이사의 표준을 만듭니다.

사무실 이전

신속한 업무정상화를 위한
정확한 스케줄을 제안해드리며,
개인집기 및 공용집기를
안전하게 옮겨드립니다.

이전 순서

일반직원석 이전 순서

- ① 공용문서, 회의실 집기, 창고, 문서고 등 업무무관자산 해체, 포장작업
- ② PC 포장작업 (개인사물 임직원 직접포장)
- ③ 파티션 해체, 설치작업
- ④ 책상 이동 및 배치
- ⑤ 개인사물 이동 및 정리작업
- ⑥ 공용집기, 문서이동 및 정리
- ⑦ 반출지 및 반입지 환경정리

책상 종류

시스템형은 책상, 서랍, 옷장, 소형문서장 등이 연결되어있는 집기이므로 이전 시 분해설치가 필요합니다.

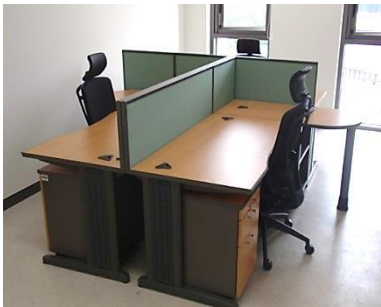

일반편수



라운드형



시스템형



높이조절형

기업이전·사무실이전

건물 보양

플로베니아, 아크릴판넬, 보양판지, 청탐지, 각대 등을 사용하여 동선 보양을 실시합니다.

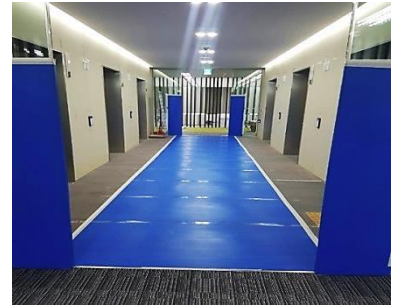
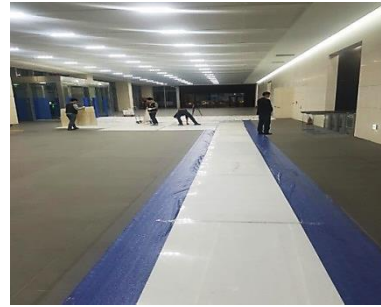

파티션

선이동 설치하여 전기 및 통신공사 일정과 연계될 수 있도록 합니다.



개인사물

레이아웃 도면에 기재된 임직원 정보를 활용하여 개인사물을 배치합니다.

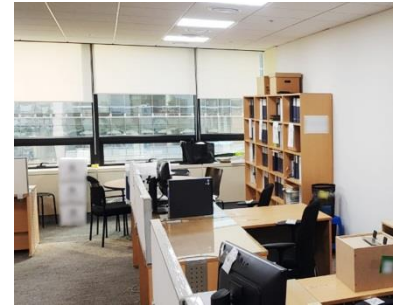
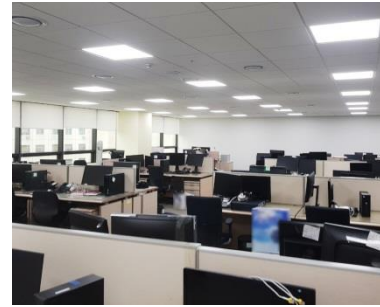

PC 이동

당사 특허자재인 스마트에어캡을 사용하여 모니터 및 본체의 손상을 방지합니다.

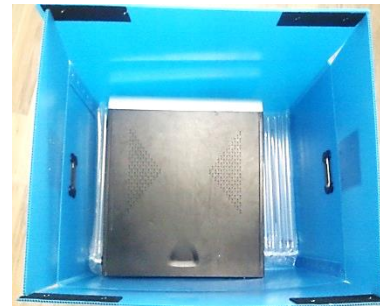

기업이전·사무실이전

임원실

고가의 가구는 에어캡 및 스트레치필름을 사용하여 2중 보양 포장 후 이전합니다.



회의실

대규모 회의실 집기는 분해하여 2중 포장 후 이동설치합니다.



기업이전·사무실이전

기타 설치

벽걸이형, 천장형 TV / 프로젝터 / 스탠드, 벽걸이 냉난방기 등 이동설치가 가능합니다.



공용문서, 환경정리

공용집기 배치 후 문서를 정리합니다. / 반출지, 반입지 환경을 정리합니다.





기업이사의 표준을 만듭니다.

학교 이전

리모델링/석면/바닥/내진보강/
스프링쿨러 공사에 따른
정확한 이전 스케줄을 제안해드리며,
집기 및 교보재를 안전하게
운반하여 보전한 뒤 정리해드립니다.

이전 순서

학교 이전 순서

- ① 도서관, 과학실 등 특별실 사전 포장
- ② 건물동선 보양, 집기 이동 및 보관작업
- ③ 임시사무실 세팅
- ④ 보관물품 검수 및 환경정리
- ⑤ 보관집기 이동 및 교실배치
- ⑥ 도서관, 과학실 물품 정리 및 사무실 세팅
- ⑦ 환경정리

보관 장소

공사기간 동안 학교집기를 보관할 공간이 필요합니다.



강당(체육관)



컨테이너



빈교실



외부창고

건물 보양

플로베니아, 아크릴판넬, 보양판지, 청탐지, 각대 등을 사용하여 동선 보양을 실시합니다.

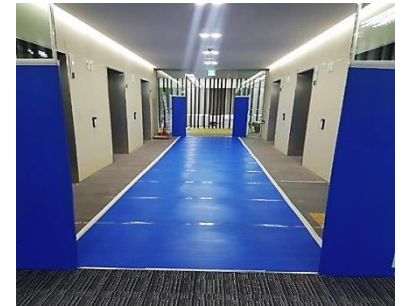
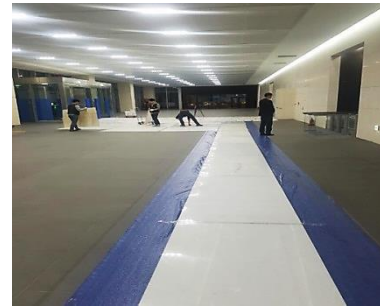

기타 설치

벽걸이형, 천장형 TV / 프로젝터 / 스탠드, 벽걸이 냉난방기 등 이동설치가 가능합니다.





기업이사의 표준을 만듭니다.

연구소 이전

이전으로 인한 연구활동 공백 최소화를 위한
정확한 스케줄을 제안해드리며,
충격에 민감한 고가의 실험장비와
시약을 안전하게 옮겨드립니다.

준비 사항

장비이전에 대한 명확한 역할분담과 사전 준비사항



현장파악

건물의 조건에 따라 이전작업은 천차만별로 달라집니다.
승강기 유무, 반출구 크기에 따라 장비를 분해해야 하는지, 사다리 차량과 크레인 등을 사용해야 하는지
이전 업체와 협의하여 가장 안전한 방안을 선택하셔야 합니다.

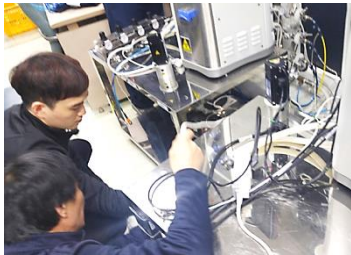

장비분해

분해가 필요한 장비는 고객사의 유지보수 업체와 협업을 진행하는 것이 가장 안전합니다.
장비는 고압전류 / 가스 / 수도배관이 연결된 상태로 체크하셔야 합니다.



포장작업

연구실 내 각종 비품과 시약, 초자류 등 깨지기 쉬운 물품을 에어캡을 사용하여 포장해드립니다.
극 저온유지가 필요한 물품들은 아이스박스, 드라이아이스, 냉동탑차량을 사용합니다.

이전 방법

물품 포장 방법(장비, 초자류, 시약)



연구장비류

실험장비는 에어캡과 스트레치필름으로 이중 포장하여 운반합니다. 필요에 따라 일부 장비는 우드패킹을 진행합니다.



초자류, 비품

실험실 비품 및 초자류(비커, 글라스) 등은 에어캡을 사용하여 포장하며 지정된 위치에 정리해드립니다.



시약

시약 - 폭발물, 인화물질, 유해물질 등을 스티커로 구분하여 포장합니다. 냉장/냉동물품 - 아이스박스과 드라이아이스를 이용하여 포장합니다.



실험대

전기수도 연결을 해제하여 이동합니다. 일부 구형 모델은 상판을 분리하여 이동하고 실리콘 작업을 실시합니다.

보험 가입

이전 시 발생 가능한 손상을 책임 보상해드립니다.

보험증권(보험가입증서)					
보험유형	조합보험	계약일자	2017.04.03		
계약자	일신테크시스템(주)	증권번호	120170340878		
피보험대상	일신테크시스템(주)	보험료	2,959,000		
보험기간	2017년 04월 03일 00:00부터 2017년 09월 30일 24:00까지				
계약사명					
소재지	15664 경기 용인시 수지구 포유대로59번길 18 (신한동)				
공시명	서계이코리터 컴퓨터 장비 이전공사	발주처			
공사기간	2017.04.03 ~ 2017.06.30	시공현장	0.0		
주요보험사항					
보험	합부화재	보험가입금액	보험료		
제 1 부분	공시특차물	₩	5,648,036,100.00 ₩	2,705,904.00	
제 2 부분	저가대상특차물(CIS)	₩	500,000,000.00 ₩	203,086.00	
차기차량금					
사고현상	차기부담금	사고현상	차기부담금		
차간충격	₩	4,000,000.00 1412일	기타차물손해	₩	1,000,000.00 1412일
재산손괴(대물)	₩	1,000,000.00 1412일			
공동계약사명					
공동계약자	공용기록보장자 서계이코리터 안전회사				
공동인수 사항					
인수사	인수일	합부화재	(단위 : ₩)		
동부화재	100				
합의사항					
합의사항(요건) (유·무합치 또는 무응답에 적용)					
[합치치 부합 부합은 특약사항]					
[대차대여 관계 특약사항]					
제 3 부분 과용보험					
1. 보험가입금액	₩	5,648,036,100.00			
보험조건					
유칙을 및 손은 음 부보상 추가사항					
제 4 부분 재산책임보험					
1. 보상한도액					
저가대상차물(CIS)	₩	500,000,000.00			
2. 기포금액	₩	1,000,000(1412일)			
신세로보험주부 1566-0100					
취급처	신세로보험주부(주)	1566-0100			
	신세로보험주부(주)	02-2256-4410			
동부화재저상보험주부(주) 1566-0100					
신세로보험주부(주) 1566-0100					
1. 발행일 2017.04.06.09 중, 발행처 신세로보험주부					
2. 조약제정일 및 공시제정 연도 - 전후번호 1566-0100(교약제정번호)					

조합보험(동부화재)

적재물배상책임보험 I				보험증권			
				계약번호 : 81503720270000-0000			
계약자	일신테크시스템(주)			계약번호	156-86-03183		
피보험자	일신테크시스템(주)			피보험번호	156-86-03183		
보험기간	2016.07.03 24:00 ~ 2016.07.03 24:00			보험료	2016.07.03		
보험금액	400,000 원 (1톤 / 일시당)			총보험료	400,000 원		
가입내역							
목적물	목적물명	▶ 차량					
	소재지	140-240 서울 용산구 서빙고로 236-1306지 1층					
	차종	일반화물차량		적재량	5톤이상 15톤이하		
	차량번호(운전자부)	문안호		차량대수	1		
운전자명	이재환(1982)		차량번호	6			
이것은 자동차, 기계 등 재산에 대한 배상책임							
보험기간	회계	보험/계약금액	보험료				
화물용화물 차량용화물	₩	200,000,000	400,500				
화물용화물 차량용화물	₩	200,000,000	400,500				
보험료합계				400,800 원			
사용약관							
- 적재물배상책임보험(1)종류차선							
- 화물차용화물차량							
- 납품일시로부터 보험기간의 추가계약							
- 합인기준부담책임							
기타사항							
단락번호	8148320385000	당인계약번호	결산				
피보험차량번호	문안	당인구간 구분	연간계약				
계약/일시/여부	회부	계약일	계약금액				
계약/배상/일시/여부	발용	당인시/일시/여부	발용				
우리는 본 보험계약의 해당 보험자에게 관하여 보험계약을 체결하고 그 증거로서 이 보험증권을 드립니다. 이 보험증권을 2017.04.06.09 당면 보험계약 체결일에서 효력이 발생합니다.							
상장회사 서계이코리터 컴퓨터 장비 이전공사							
Tel: 1566-0100 / 02-2256-4410							
E-mail: jpmal71@daumnet.com							
보험일: 2016-07-03 (제1차 1/2)							

적재물배상책임보험(삼성화재)

조합보험, 적재물배상책임보험 등을 통해 이동 중 파손에 대해 보상해드립니다.
(단, 장비의 목록과 해당 장비의 잔존가액 등 증빙서류가 구비되어야 합니다.)

주요 취급 장비

주요 장비에 대한 정확한 이해와 이전 경험을 갖추고 있습니다.



딥프리지



크로마토그래피



교반기



인큐베이터



챔버



항온수조



원심분리기



건조기

주요 장비 제조사

ThermoFisher
SCIENTIFIC



Agilent Technologies

BLE
Best of Lab Equipments

BIOFACT
BIOFACTORY



기업이사의 표준을 만듭니다.

문서 이전

문서고 및 도서관 등의 이전과 업무재개를 위한 정확한 스케줄을 제안해드리며, 이전 공간에 맞게 서가 및 모빌랙을 배치한 후 고객사 지정 분류체계에 맞춰 배열해드립니다.

서가 종류

문서가 보관된 형태(캐비닛, 일반서가, 모빌랙, 앵글서가)



캐비닛

사무실에서 사용하는
일반적인 문서함



일반서가

도서관 및 일반 사무실에서 사용
(이전 시 분해 조립이 어렵고
넓은 이동 동선이 필요)



모빌랙

보안 문서 보관소에서 사용
(분해 조립에 많은 시간이 소요되고
이전 장소의 정확한 실사가 필요)



앵글서가

문서고나 작은 공간에
많은 문서를 보관하기 용이함
(서고 형태에 따라 배치가 가능하나
필요에 따라 자재가 추가됨)

문서 포장 방법

포장자재의 종류별 포장 방법



바구니 포장

단별로 포장하며
이전 시간이 가장 빠름



종이박스 포장

단별로 포장하며
이전 시간이 오래 걸리나
내용물 파손이 없음



밴딩 포장

단별로 포장하며
이동 후 정리가 용이하나
문서에 밴딩 자국이 남을 수 있음



PP박스 포장

단별로 포장하며
이전 시간이 오래 걸리나
오랜 기간 동안 보관하기가 좋음

이전 순서 (캐비닛)

캐비닛 문서는 내부의 무게에 따라 통째로 이전하거나 단별로 포장 후 이전합니다.



문서 포장

이동되는 모든 문서를
단별로 포장합니다.



이동

캐비닛을 먼저 이동하여
배치한 후 문서 정리를 실시합니다.



문서 정리

포장된 문서를 운반하여
캐비닛 별로 분리 및 정리합니다.

이전 순서 (일반서가)

일반서가는 목재 혹은 철재로 이루어져 있으며 연식서가는 분해 작업이 필요합니다.
분해 시 서가 부품이 분실, 손상되지 않도록 유의해야 합니다.



문서 포장

이동되는 모든 문서를
단별로 포장합니다.



서가 이전

포장한 문서를 적재를 해둔 후
서가를 먼저 이전하여 정리 및 배치합니다.



문서 정리

포장한 문서를 운반하여
단별로 분리 및 정리합니다.

이전 순서 (모빌랙)

바닥에 레일이 설치된 수평 이동형 서가입니다. 설치될 모빌랙의 높이보다 천장의 높이가 30cm 정도 더 높아야 설치가 가능하며, 분해부터 설치까지 시간이 많이 소요되기 때문에 이전 설치 시간을 넉넉히 고려하여 이전해야 합니다.



문서 포장

모빌랙 각 단별련별로
문서 포장을 합니다.



모빌랙 이전

선반-판넬-레일 순서로 분해,
레일-판넬-선반 순서로 설치합니다.



문서 정리

포장한 문서를 운반하여
단별,련별로 분리 및 정리합니다.

이전 순서 (앵글서가)

공간 특성에 맞게 제작된 서가로 이전 시 우선 고려되어야 할 사항은 이동되는 공간의 모양과 크기입니다. 연별로 분리되어 있는 단식의 경우 공간에 맞게 배치하면 되지만 앵글이 연속으로 조립되어 있는 경우 앵글 추가 및 전달 등의 작업이 필요할 수도 있습니다.



문서 포장

이동되는 모든 문서를
단별로 포장합니다.



앵글서가 이전

앵글을 순서에 맞게
분해 및 설치합니다.

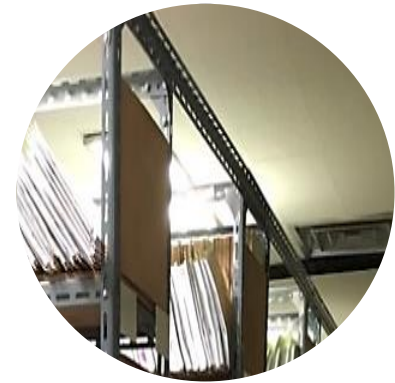

연결 부품 커팅 및 마감

문서 무게로 인하여 분과되지 않도록
서가 사이에 지지대를 설치하여 마감합니다.



기업이사의 표준을 만듭니다.

물류센터 이전

빈번한 입출고가 이루어지는 제품을 파악하여
정확한 스케줄을 제안해드리며,
이전 공간에 맞게 앵글랙,경량랙을
배치한 후 이전 물품을 분류체계에
맞춰 정리해드립니다.

물류센터 분류

업종에 따른 보관형태 및 이동방안

대분류	중분류	보관형태		이동방안
제조업	의류회사	물류센터	조립식 파이프행거 / 소형 샘플행거 / 조립식 철재앵글	이동식 행거캐스터 / 바구니 / 대형박스
	기타제조공장	물류센터	경량, 중량랙 / 파레트랙	바구니 / 박스 / 파레트포장
		공장 내 창고		
유통업	일반상품	물류센터	조립식 철재앵글, 경량, 중량랙, 파레트랙	
	약품재고	물류센터	조립식 철재앵글, 경량, 중량랙, 파레트랙	
		냉장시설	조립식 냉장, 냉동시설	아이스박스 / 냉동, 냉장차량

의류회사 (물류센터이전)

의류회사 물류센터 포장, 이동, 정리방안

[포장]

보관형태	내용물	작업방안
조립식 파이프행거	제품재고(코트, 원피스, 자켓 등)	이동식 행거캐스터에 거치
소형 샘플행거	제품재고 / 샘플재고	바퀴행거 : 행거에 비닐을 씌움 고정행거 : 이동식 행거캐스터 거치
조립식 철재앵글	티셔츠 등 제품재고	바구니, 박스 포장작업

[이동]



창고섹터 구분별 먼저 정리되어야 할 물품의 역순으로 상차(후입선출)합니다.
(5톤 차량, 적재함 이동식 행거캐스터 38개 상차 가능)
행거캐스터에 거치된 상태로 상차하므로 리프트 장비가 설치된 차량을 배차합니다.

[정리]



고객사에서 지정한 분류체계를 준수하여 정리작업을 실시합니다.
(구분기준 : 시즌, 브랜드라인업, 의류형태, 바코드분류 등)

제조공장 (창고이전)

제조공장 창고 포장, 이동, 정리방안

[포장]

보관형태	내용물	작업방안
경, 중량랙	소, 중형 부품 등	바구니(바스켓) 포장 후 이동
파레트랙	소, 중, 대형 부품패킹 박스 등	파레트 비닐포장 후 지게차량 이동
플라스틱 보관박스	개별 포장이 불가한 소형부품 등	보관박스 전체 이동

[이동]



창고섹터 구분별 먼저 정리되어야 할 물품의 역순으로 상차(후입선출)합니다.
 (5톤 차량, 파레트 10개 상차 가능)
 파레트에 적재된 상태로 상차작업 진행하므로 지게차를 배차합니다.

[정리]



고객사에서 지정한 분류체계를 준수하여 정리작업을 실시합니다.
 (구분기준 : 완제품, 부품, 자재, 물품종류 등)

유통업 (물류센터이전)

유통업 물류센터 포장, 이동, 정리방안

[포장]

분류	이동방안
소형	바구니 포장 후 이동
중, 대형	일반 캐스터 사용 / 파레트 포장
일정 온도 유지가 필요한 제품	아이스박스, 드라이아이스, 아이스팩 포장 / 냉동, 냉장차량

[이동]



창고섹터 구분별 먼저 정리되어야 할 물품의 역순으로 상차(후입선출)합니다.
 (5톤 차량, 파레트 10개 상차 가능)
 파레트에 적재된 상태로 상차작업 진행하므로 지게차를 배차합니다.

[정리]



고객사에서 지정한 분류체계를 준수하여 정리작업을 실시합니다.
 (구분기준: 제품종류, 브랜드, 바코드분류 등)

파레트랙

파레트에 적재된 박스 패키징 단위 물품들을 보관하는 랙으로, 창고 바닥에 타공이 필요합니다.



경량랙

독립랙과 연식랙으로 구분할 수 있으며, 파레트랙에 비해 비교적 이동설치가 용이합니다.

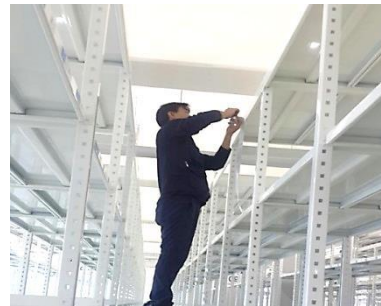



기업이사의 표준을 만듭니다.

공장 이전

생산일정에 차질이 발생하지 않도록
정확한 스케줄을 제안해드리며,
충격에 민감한 고가의 공장설비를
안전하게 옮겨드립니다.

준비 사항

명확한 역할분담과 사전 준비사항



현장파악

건물의 조건에 따라 이전작업은 천차만별로 달라집니다.
승강기 유무, 반출구 크기에 따라 장비를 분해해야 하는지, 사다리 차량, 크레인 등을 사용해야 하는지
이전 업체와 협의하여 가장 안전한 방안을 선택하셔야 합니다.



설비분해

분해가 필요한 공장설비는 고객사 유지보수 업체와 협업하여 진행하는 것이 가장 안전합니다.
공장설비는 고압전류/가스/수도배관이 연결된 상태로 체크하셔야 합니다.



포장작업

공장에서 사용되는 원자재 생산품은 팔레트 위에 랩으로 포장을 합니다.
고객사에서 지정한 분류체계를 준수하여 정리작업을 실시합니다.

이전 작업

장비 도구를 이용한 중량물 이전 작업



사다리차량



크레인



지게차

건물별 조건, 장비의 중량, 출입구 등의 조건에 따라 사다리차량 크레인으로 반출, 반입작업을 하며 지게차를 이용하여 상차작업을 진행합니다.



오시는 길

서울 용산구 서빙고로51길 15 1층
(서빙고동 235-135 (우) 04384)

- 서빙고역(경의중앙) 1번출구 도보 4분

회사명	더원이사시스템(주)
대표자	김지민
사업장	서울특별시 용산구 서빙고로51길 15, 1층(서빙고동)
대표전화	02-790-1535
팩스번호	02-338-7904

대한민국 기업이사
운영전문산업의 진정한 일등기업

